

# Enterprise Reporter for Active Directory

Active Directoryの検出、レポート作成、および監査

近年のMicrosoft® Active Directory®管理者が担当する作業は、Active Directoryの移行サポート、ITコンプライアンスの達成と維持、Active Directoryの設定に関する問い合わせの対応など多岐に渡ります。IT管理者は頻繁に、次のような疑問に答えなければなりません。

- Active Directoryに対して、どのユーザーが何を行う権限を持っているか？
- Active Directoryに、どのようなユーザー、グループ、コンピュータが存在するか？
- 新しいドメインに移行するにあたり、不要なユーザーアカウントはあるか？
- 時間の経過とともに、ドメインのローカルとグローバルグループのグループメンバーシップは、どのように変化したのか？

管理者がこれらの質問を調査する際に役立ち、Active Directoryのセキュリティを確保し、変更履歴を把握できる唯一のソ

リューションです。Enterprise Reporter for Active Directoryは、ユーザー、グループ、組織単位 (OU)、アクセス許可、その他のActive Directory設定の可視性を提供します。

この情報を活用することで、組織は変更監査、セキュリティ評価、移行前や移行後の分析を実行できるため、情報インフラストラクチャの計画とITインフラストラクチャの積極的な管理が可能になります。

## 特長

- **コンプライアンスとセキュリティの可視性** - Active Directoryドメイン内の重要なIT資産の構成を把握できます。この包括的なActive Directoryレポート作成機能は、セキュリティのベストプラクティス、社内ポリシー、外部規制に対するコンプライアンスを強化し、Active Directoryのセキュリティを確保できます。

## メリット:

- Active Directory設定の検出、レポート作成、監査を自動化
- Active Directory設定の可視性を高め、セキュリティ、コンプライアンスを強化
- 移行前に分析を実施し、ドメイン移行または統合プロジェクトを円滑に実施
- Active Directoryの過去の設定情報を収集し、変更履歴の詳細なレポートを提供できるため、効率的な変更レビューとActive Directoryの監査が可能
- 大規模かつ複雑なMicrosoft® Windows®環境で多岐に渡る設定情報などのレポートを柔軟かつ容易に作成



図1: Enterprise Reporter for Active Directoryは、ドメインやフォレストに存在するユーザー、グループ、グループメンバーシップ、アクセス権、その他の重要なオブジェクトに関するレポートを作成します。

- **移行前の評価** - 移行を実施する前にユーザーやグループの依存関係、競合や未使用のアカウントを把握することにより、円滑にドメイン移行または統合プロジェクトを進められます。
- **権限委任レポート** - Active DirectoryドメインとOU、ユーザー、グループ、コンピュータへのアクセス権を持つユーザーを確認することにより、適切なActive Directoryの権限委任を維持できます。
- **変更履歴** - ユーザー、グループ、OU、権限に関する履歴情報を収集し、詳細な変更履歴レポートを作成できます。履歴分析やコンプライアンスレポートで詳細な情報を得られます。
- **拡張性が高いデータ収集** - 規模の大きさや地理的な分布に関わらず、どのようなActive Directory環境にも対応できます。オフピーク時に収集をスケジュールし、データ収集がネットワークとサーバのパフォーマンスに及ぼす影響を最小限に抑え、負荷分散のために分散収集アーキテクチャを活用します。
- **効率的なストレージ** - Active Directoryドメインの検出結果を比較し、変更部分のみを保存することで、データベースのストレージ要件を削減し、より多くの変更履歴データを保存できます。
- **レポート作成ワークフローの自動化** - 複数の利用者向けに異なるタイミングでレポート生成と配信を自動化できます。
- **職務の分離 (SoD)** - 企業の部門やビジネス機能ごとに、それぞれの監査担当者、ヘルプデスク、IT管理者が必要とするレポートを作成できるため、安全で効果的なActive Directoryの監査を実現できます。
- **カスタマイズ可能なレポート** - 事前定義済みのカスタマイズ可能なレポートを使用し、高度なフィルタリングを行い、各種ファイル形式 (PDF、HTML、MHT、RTF、XLS、XLSX、CSV、テキストと画像を含む) で保存することで、組織独自の情報ニーズを満たす効果的なデータ分析を可能にします。
- **共通のレポート作成ポータル** - レポートをナレッジポータルにエクスポートすることにより、QuestコンプライアンスやITガバナンスソリューションファミリー全体の統一されたレポート作成用インターフェイスを使用できます。

## システム要件

システム要件の詳細については、[quest.com/products/enterprise-reporter-for-active-directory](http://quest.com/products/enterprise-reporter-for-active-directory)をご覧ください。

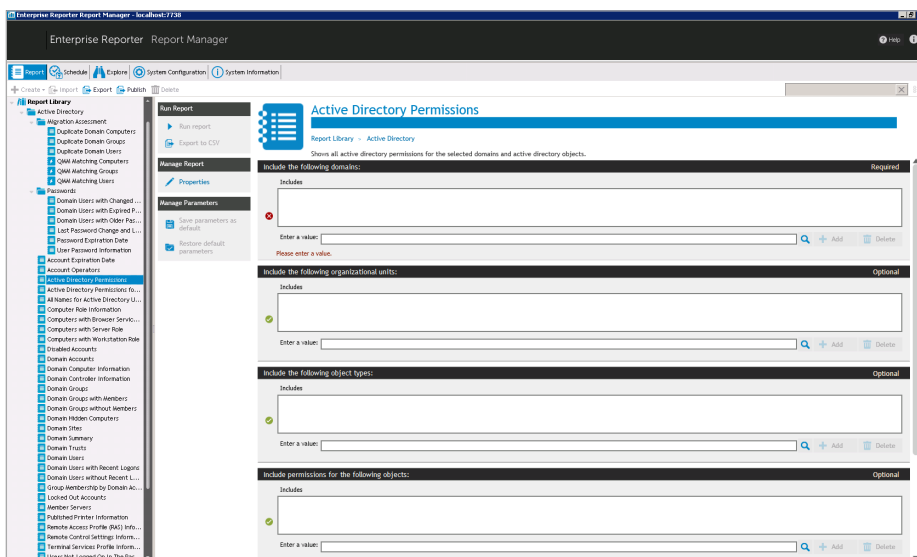
## QUESTについて

Questは、単調な管理タスクを減らし、ビジネスの成長に必要なイノベーションに集中できるよう、お客様をサポートします。スケーラブルかつ低コストで使いやすいQuest®のソリューションにより、効率性と生産性を最大限に高めることができます。Questは、グローバルコミュニティの一員としてイノベーションに取り組むための環境をお客様に提供すると共に、お客様の満足を追求しています。今後も、Azureクラウド管理、SaaS、セキュリティ、モバイルワーク環境、データ主導の洞察のための包括的なソリューションの提供を加速化してまいります。

Domain: worldwide-tracey.dev.hal.ca.qstf					Last Collected: 17-Jun-2015 03:33 PM	
Organizational Unit: worldwide-tracey.dev.hal.ca.qstf/RahilOU						
User	Last Logon Timestamp	Number of Logons	Is Disabled	Is Locked		
WORLDWIDE-TRACEinayadaur		0	<input type="checkbox"/>	<input type="checkbox"/>		
WORLDWIDE-TRACEipass1	04/17/2012 10:26:52 AM	0	<input type="checkbox"/>	<input type="checkbox"/>		
WORLDWIDE-TRACEipass2		0	<input type="checkbox"/>	<input type="checkbox"/>		
WORLDWIDE-TRACEipass3		0	<input type="checkbox"/>	<input type="checkbox"/>		
WORLDWIDE-TRACEipass4		0	<input type="checkbox"/>	<input type="checkbox"/>		
Organizational Unit: worldwide-tracey.dev.hal.ca.qstf/Angela OU						
User	Last Logon Timestamp	Number of Logons	Is Disabled	Is Locked		
WORLDWIDE-TRACE01234567890123456789		0	<input type="checkbox"/>	<input type="checkbox"/>		
WORLDWIDE-TRACEAngela\$		0	<input type="checkbox"/>	<input type="checkbox"/>		

図2: Enterprise Reporter for Active Directoryでは、最近ログオンしていない失効ユーザーアカウントを検出できます。

## Quest

クエスト・ソフトウェア株式会社  
160-0023 東京都新宿区西新宿6-10-1 日土地西新宿ビル13F  
ウェブサイト [www.quest.com/jp-ja](http://www.quest.com/jp-ja)  
お問い合わせ [QDL.Marketing\\_JP@quest.com](mailto:QDL.Marketing_JP@quest.com)

QuestおよびQuestロゴは、Quest Software Inc.の商標または登録商標です。Questの商標の一覧については、[www.quest.com/legal/trademark-information.aspx](http://www.quest.com/legal/trademark-information.aspx)をご覧ください。その他すべての商標および登録商標は各所有者に帰属します。  
© 2017 Quest Software Inc. ALL RIGHTS RESERVED.  
DataSheet-EnterpriseReporter4AD-US-KS-JA-WL-25732

Quest